



Bulletin de l'Échiquier de l'Erdre

Numéro 46 – Octobre 2019



Citation du mois

"Le thème de l'attaque double intervient d'une manière ou d'une autre dans l'immense majorité des combinaisons."

Youri Averbakh

Progression Elo

| | | | | |
|----------------|------|---|------|-------|
| Hutois Mickaël | 2267 | ➡ | 2279 | (+12) |
| Eugène Floryan | 2339 | ➡ | 2346 | (+7) |

Calendrier

Octobre 2019 :

05/10 : Coupe de la Ligue

05/10 : Coupe de France

12/10 : Tournoi d'Encouragement 1 à domicile

13/10 : Interclubs Adultes – Ronde 1

19/10 au 23/10 : Open International de Sautron

Novembre 2019 :

02/11 : Open Rétif – Ronde 1

03/11 : Coupe de France



Bulletin de l'Échiquier de l'Erdre

Numéro 46 – Octobre 2019



Interclubs Adultes

Prochaines rencontres

Nationale 1 :

Échiquier de l'Erdre – J.E.E.N. 1 - Paris
Club 608 - Paris – Échiquier de l'Erdre

Nationale 4 :

Vertou – Échiquier de l'Erdre 2

Régionale 1 :

St-Sebastien sur Loire – Échiquier de l'Erdre 3

Départementale 2 :

Échiquier de l'Erdre 4 – St-Nazaire 4



Bulletin de l'Échiquier de l'Erdre

Numéro 46 – Octobre 2019



Actualités du mois de septembre

Rapide de Pornic

| 2ème Rapide de Pornic Tournoi A | | | | | | | | | |
|------------------------------------|---|---------------------------|---------------|-------------|------------|-----------|------------|------------|-------------|
| Grille américaine après la ronde 7 | | | | | | | | | |
| Pl | | Nom | Rapide | Cat. | Ligue | Pts | Bu. | Tr. | Perf |
| 1 | | JULIEN Jules-Alois | 2130 N | SenM | PDL | 6½ | 30% | 27½ | 2421 |
| 2 | m | COLIN Vincent | 2354 F | SenM | HDF | 5½ | 34% | 31½ | 2267 |
| 3 | f | SIM Sylvain | 2228 F | SenM | PDL | 5½ | 34½ | 31 | 2232 |
| 6 | | LE PEN Steven | 1994 F | SenM | PDL | 5½ | 28% | 25% | 2085 |
| 7 | f | EUGENE Floryan | 2251 F | JunM | PDL | 5 | 35 | 31 | 2226 |
| 10 | | MINOUS Francois | 1848 F | SenM | PDL | 5 | 28 | 26 | 1914 |
| 13 | f | HUTOIS Mickael | 2242 F | SenM | PDL | 4½ | 29% | 26½ | 1983 |
| 14 | | PICARD Remi | 2054 F | SenM | PDL | 4½ | 29 | 26 | 1937 |

Rapide de Gétigné

| 13ème Grand Prix de la Ville de Gétigné_2019 | | | | | | | | |
|--|---|--------------------------|---------------|-------------|------------|-----------|------------|-------------|
| Grille américaine après la ronde 7 | | | | | | | | |
| Pl | | Nom | Rapide | Cat. | Ligue | Pts | Tr. | Perf |
| 1 | m | BUJISHO Benjamin | 2333 F | SenM | CVL | 6½ | 31½ | 2482 |
| 2 | f | SIM Sylvain | 2228 F | SenM | PDL | 6 | 29½ | 2295 |
| 3 | f | LUCAS Arthur | 2208 F | CadM | PDL | 6 | 27½ | 2305 |
| 12 | f | HUTOIS Mickael | 2242 F | SenM | PDL | 4½ | 31 | 2128 |
| 15 | | LE PEN Steven | 1994 F | SenM | PDL | 4½ | 24 | 1903 |
| 33 | | HUTOIS Christophe | 1397 F | SepM | PDL | 3½ | 25½ | 1688 |
| 55 | | BRIAND Edouard | 1010 F | PouM | PDL | 2 | 23½ | 1233 |

Diagrammes



1) Trait aux blancs :

1.

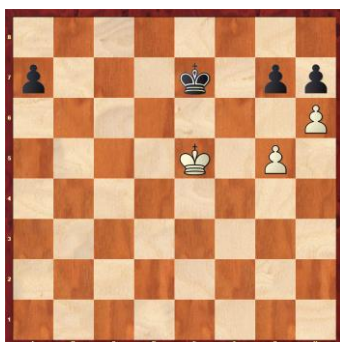

2) Trait aux blancs :

1.



3) Trait aux blancs (mat en deux) :

1.



Bulletin de l'Échiquier de l'Erdre

Numéro 46 – Octobre 2019



Questions

Question 1 :

Est-il possible de mater en deux coups ou moins ?

Question 2 :

Qu'est-ce que le cumulatif ?

Question 3 :

Quels sont les premiers coups dans l'ouverture « Défense Russe » ?

Réponses Bulletin N°45

Diagrammes

1) 1.De2! 1-0

2) 1.Fxf7 1-0

3) 1.Rh1! Rf2 **pat** 0,5-0,5

Questions

1) Les exceptions aux échecs sont la promotion, la prise en passant et le roque (grand ou petit).

2) Le joueur qui est tombé perd la partie car il est possible de mater.

3) Le gambit Letton commence comme suit : « 1.e4 e5 2.Cf3 f5 ».